



ESCUELA SUPERIOR POLITÉCNICA DE CHIMBORAZO
FACULTAD DE RECURSOS NATURALES
ESTACIÓN AGROMETEOROLÓGICA
BOLETIN MENSUAL



AÑO: 2014

MES: MARZO

| FECHA | TEMPERATURA °c | | | HUMEDAD RELATIVA % | | | TENSIÓN VAPOR | PUNTO ROCIO | PRECIPITACIÓN | HELIOFANÍA | | VIENTO | | PRESIÓN ATM. |
|----------------------|----------------|--------------|--------------|--------------------|---------------|----------------|---------------------|---------------------|----------------|--------------|--------------|-----------|----------------|----------------|
| | Media | Máxima | Mínima | Media | Máxima | Mínima | mlb | °c | mm | Horas | % | Dirección | Velocidad m/s | mm hg |
| 1 | 13,9 | 20,9 | 10,8 | 71,2 | 92,0 | 28,0 | 12,4 | 10,2 | 5,1 | 1,5 | 12,0 | NE | 1,3 | 547,8 |
| 2 | 13,6 | 22,8 | 10,5 | 70,1 | 90,0 | 21,0 | 12,2 | 9,9 | 4,8 | 4,9 | 41,0 | NE | 2,3 | 547,5 |
| 3 | 14,7 | | | 63,8 | 86,0 | 24,0 | | | | | | | | |
| 4 | 14,0 | | | 66,9 | 90,0 | 26,0 | | | | | | | | |
| 5 | 13,7 | 19,8 | 10,4 | 71,9 | 92,0 | 34,0 | 13,0 | 10,8 | 6,8 | 2,4 | 20,0 | NE | 1,6 | 548,1 |
| 6 | 14,1 | 21,7 | 10,1 | 64,7 | 91,0 | 27,0 | 11,8 | 9,4 | 0,0 | 4,2 | 35,0 | SE | 1,3 | 548,5 |
| 7 | 14,9 | 23,3 | 9,2 | 61,9 | 93,0 | 18,0 | 10,9 | 8,2 | 0,0 | 6,5 | 54,0 | SE | 2,3 | 548,2 |
| 8 | 14,4 | 23,4 | 10,8 | 69,0 | 92,0 | 19,0 | 12,2 | 9,9 | 7,4 | 5,7 | 47,0 | NE | 1,5 | 548,9 |
| 9 | 12,4 | 17,1 | 9,8 | 77,8 | 92,0 | 41,0 | 12,3 | 10,0 | 7,8 | 0,0 | 0,0 | NE | 1,0 | 549,2 |
| 10 | 14,4 | 21,6 | 8,5 | 63,1 | 92,0 | 23,0 | 12,1 | 9,8 | 0,0 | 3,8 | 32,0 | NE | 2,0 | 548,0 |
| 11 | 13,6 | 22,8 | 8,4 | 72,4 | 93,0 | 26,0 | 12,9 | 10,7 | 3,8 | 6,5 | 54,0 | NE | 1,6 | 547,3 |
| 12 | 14,3 | 21,0 | 10,2 | 68,4 | 92,0 | 32,0 | 13,0 | 10,8 | 1,4 | 2,7 | 22,0 | NE | 1,8 | 547,3 |
| 13 | 14,2 | 20,5 | 10,8 | 69,5 | 93,0 | 33,0 | 12,9 | 10,7 | 2,2 | 0,5 | 4,0 | SE | 1,8 | 548,4 |
| 14 | 14,6 | 21,5 | 10,8 | 63,9 | 93,0 | 25,0 | 12,8 | 10,6 | 0,2 | 4,7 | 39,0 | SE | 2,3 | 548,2 |
| 15 | 13,9 | 22,8 | 9,8 | 70,0 | 93,0 | 24,0 | 12,6 | 10,4 | 2,7 | 4,7 | 39,0 | SE | 1,8 | 547,6 |
| 16 | 14,2 | 21,6 | 9,4 | 65,9 | 93,0 | 28,0 | 13,0 | 10,8 | 0,6 | 6,4 | 53,0 | SE | 1,5 | 547,2 |
| 17 | 13,8 | 20,5 | 10,2 | 64,2 | 90,0 | 30,0 | 12,4 | 10,1 | 0,0 | 0,9 | 7,0 | SE | 2,8 | 546,8 |
| 18 | 13,1 | 17,8 | 10,4 | 68,0 | 92,0 | 37,0 | 12,1 | 9,8 | 0,1 | 0,1 | 1,0 | NE | 2,0 | 547,3 |
| 19 | 13,4 | 20,0 | 9,9 | 64,5 | 93,0 | 32,0 | 12,0 | 9,7 | 1,0 | 1,9 | 16,0 | NE | 2,0 | 547,4 |
| 20 | 13,5 | 19,2 | 10,0 | 63,4 | 92,0 | 32,0 | 12,0 | 9,6 | 1,1 | 0,8 | 7,0 | SE | 1,5 | 547,4 |
| 21 | 13,2 | 19,5 | 10,0 | 67,3 | 92,0 | 32,0 | 12,0 | 9,6 | 0,1 | 1,7 | 14,0 | SE | 2,0 | 548,0 |
| 22 | 13,0 | 20,2 | 9,2 | 65,4 | 94,0 | 29,0 | 12,0 | 9,7 | 0,4 | 1,0 | 8,0 | E | 3,0 | 548,9 |
| 23 | 13,4 | 19,6 | 9,1 | 64,5 | 92,0 | 36,0 | 12,5 | 10,3 | 0,0 | 1,8 | 15,0 | SE | 2,5 | 549,0 |
| 24 | 13,3 | 19,7 | 9,6 | 68,8 | 94,0 | 29,0 | 12,5 | 10,3 | 8,6 | 3,2 | 27,0 | SE | 1,6 | 548,4 |
| 25 | 13,8 | 20,5 | 9,4 | 63,5 | 95,0 | 30,0 | 12,3 | 10,0 | 0,0 | 2,3 | 19,0 | SE | 2,0 | 548,4 |
| 26 | 14,4 | 21,7 | 9,9 | 61,6 | 91,0 | 27,0 | 12,3 | 10,0 | 0,0 | 6,8 | 57,0 | SE | 2,4 | 548,6 |
| 27 | 12,8 | 19,6 | 9,5 | 67,6 | 92,0 | 30,0 | 12,0 | 9,6 | 5,8 | 2,4 | 20,0 | SE | 1,0 | 549,4 |
| 28 | 14,0 | 23,0 | 6,0 | 57,7 | 91,0 | 20,0 | 11,2 | 8,6 | 0,0 | 9,6 | 80,0 | SE | 1,5 | 548,4 |
| 29 | 14,4 | 23,5 | 10,0 | 66,2 | 93,0 | 23,0 | 12,2 | 9,8 | 0,8 | 4,5 | 37,0 | SE | 1,5 | 547,9 |
| 30 | 13,5 | 24,0 | 10,9 | 69,2 | 94,0 | 17,0 | 11,8 | 9,4 | 14,1 | 3,9 | 32,0 | NE | 1,5 | 548,0 |
| 31 | 14,1 | 22,6 | 5,9 | 56,0 | 90,0 | 17,0 | 11,1 | 8,4 | 0,4 | 10,6 | 88,0 | NE | 3,0 | 547,9 |
| SUMA | 428,6 | 612,2 | 279,5 | 2058,4 | 2852,0 | 850,0 | 354,5 | 287,1 | 75,2 | 106,0 | 880,0 | SE | 54,4 | 15894,0 |
| DIAS DE DATOS | 31 | 29 | 29 | 31 | 31 | 31 | 29 | 29 | 29 | 29 | 29 | | 29 | 29 |
| MEDIA | 13,8 | 21,1 | 9,6 | 66,4 | 92,0 | 27,4 | 12,2 | 9,9 | | 3,7 | 30,3 | | 1,9 | 548,1 |
| MÁX. 24 Hs. | 14,9 | 24,0 | 10,9 | 77,8 | 95,0 | 41,0 | 13,0 | 10,8 | 14,1 | 10,6 | 88,0 | | 3,0 | 549,4 |
| FECHA | 7 | 30 | 30 | 9 | 25 | 9 | 5 - 12 - 16. | 5 - 12 - 16. | 30 | 31 | 31 | | 22 - 31 | 27 |
| Nº DE DÍAS | 1 | 1 | 1 | 1 | 1 | 1 | 3 | 3 | 1 | 1 | 1 | | 2 | 1 |
| MIN. 24 Hs. | 12,4 | 17,1 | 5,9 | 56,0 | 86,0 | 17,0 | 10,9 | 8,2 | 0,0 | 0,0 | 0,0 | | 1,0 | 546,8 |
| FECHA | 9 | 9 | 31 | 31 | 3 | 30 - 31 | 7 | 7 | VIARIOS | 9 | 9 | | 9 - 27. | 17 |
| Nº DE DÍAS | 1 | 1 | 1 | 1 | 1 | 2 | 1 | 1 | 8 | 1 | 1 | | 2 | 1 |



ESCUELA SUPERIOR PÒLTECNICA DE CHIMBORAZO
FACULTAD DE RECURSOS NATURALES
ESTACION AGROMETEOROLÓGICA



DIAGRAMA Nº 1

AÑO: 2014
TEMPERATURA °C

MES: MARZO

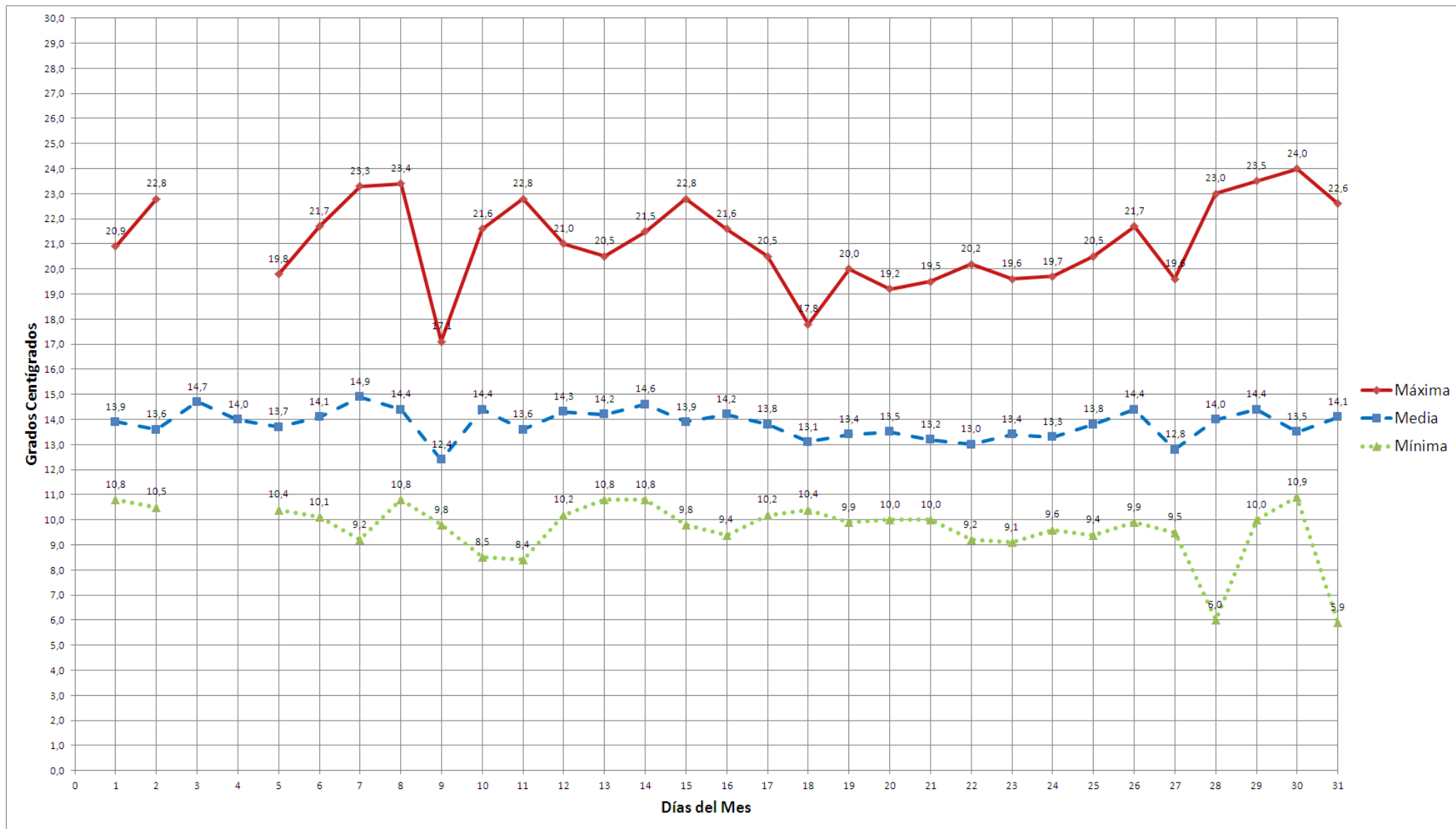



ESCUELA SUPERIOR PÒLTECNICA DE CHIMBORAZO
FACULTAD DE RECURSOS NATURALES
ESTACION AGROMETEOROLÒGICA



DIAGRAMA Nº 2

AÑO: 2014
HUMEDAD RELATIVA %

MES: MARZO

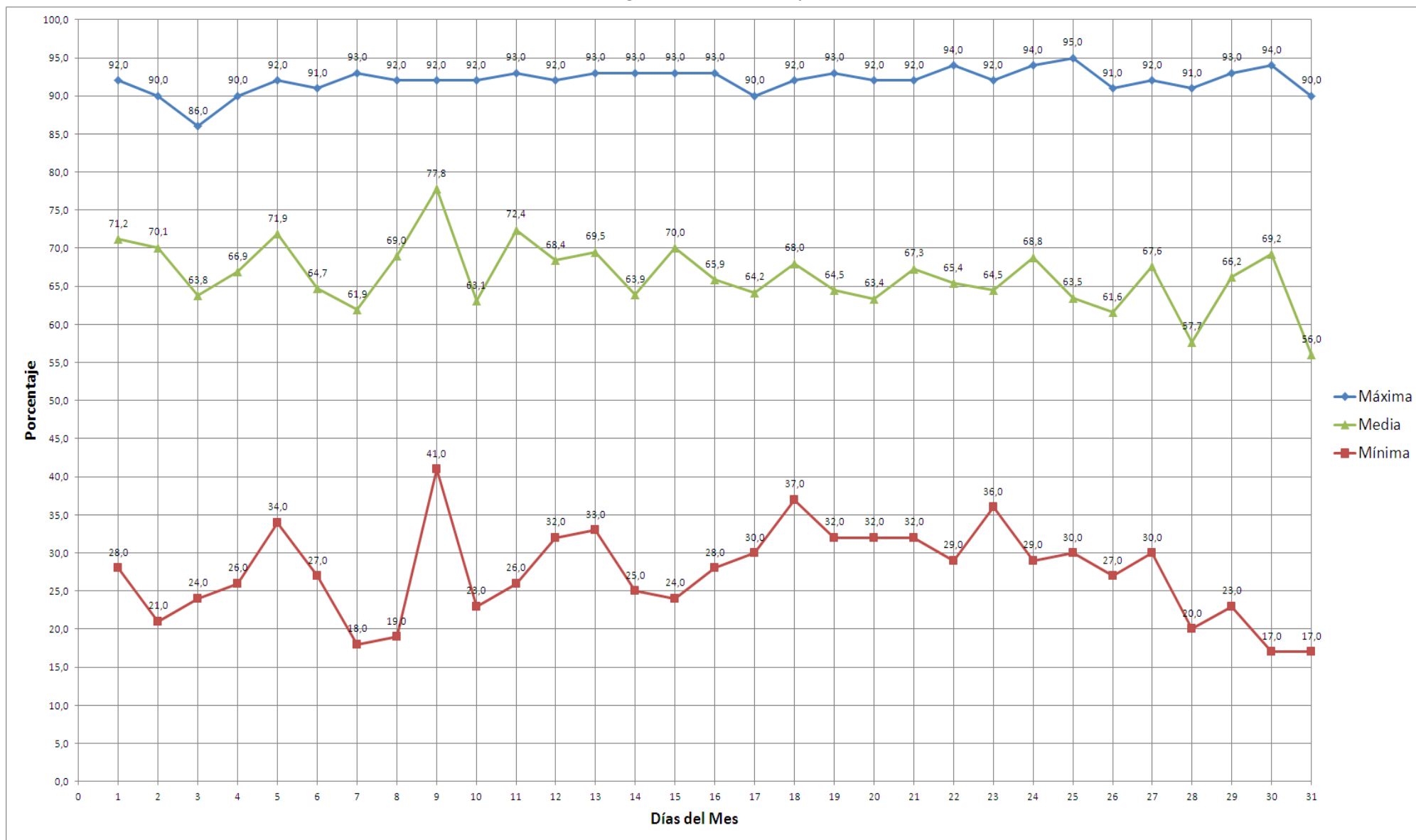



ESCUELA SUPERIOR PÒLTECNICA DE CHIMBORAZO
FACULTAD DE RECURSSOS NATURALES
ESTACION AGROMETEOROLÒGICA



DIAGRAMA N° 3

AÑO: 2014
TENSIÓN DEL VAPOR mlb

MES: MARZO

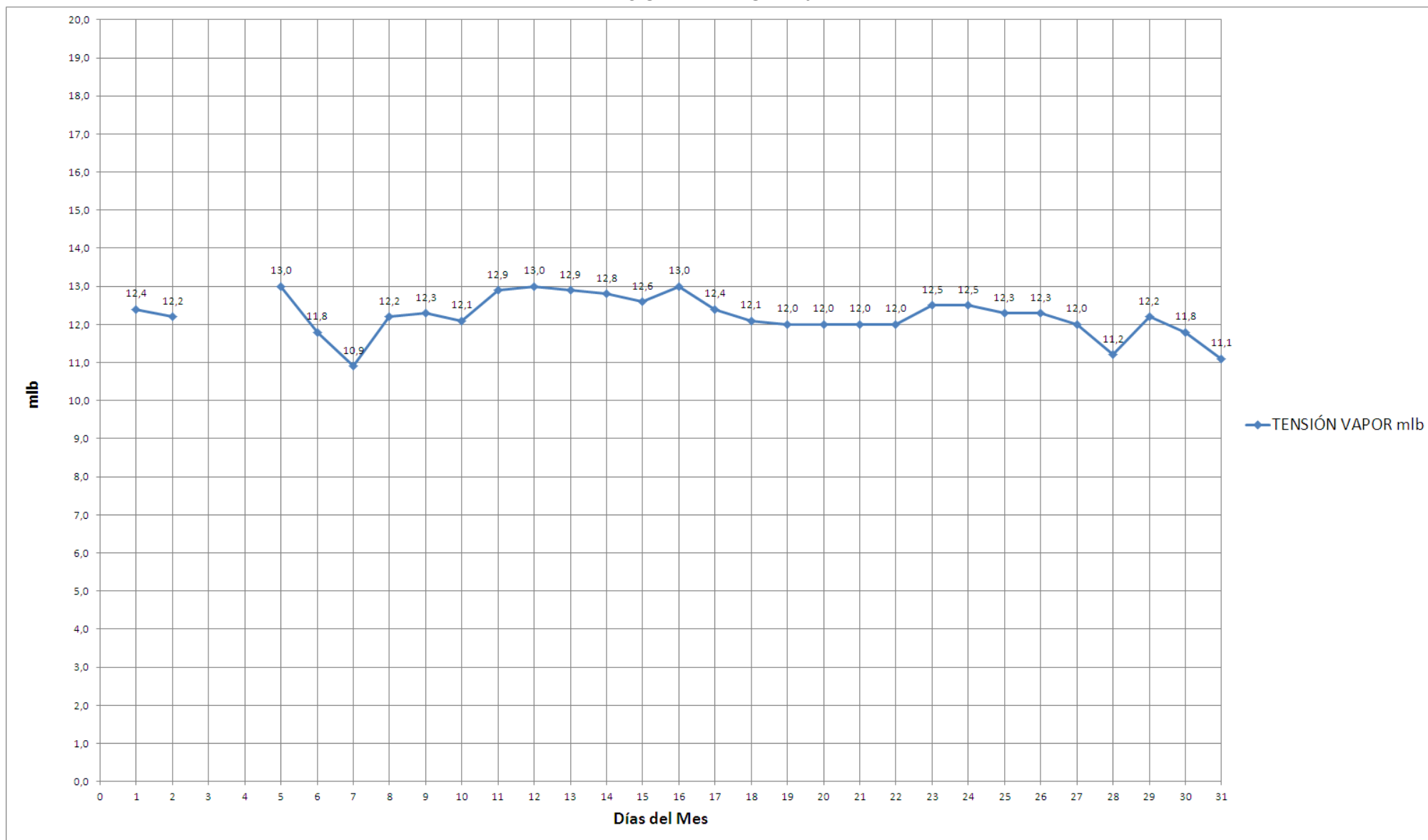



ESCUELA SUPERIOR PÒLTECNICA DE CHIMBORAZO
FACULTAD DE RECURSOS NATURALES
ESTACION AGROMETEOROLÒGICA



DIAGRAMA N° 4

AÑO: 2014
PUNTO DE ROCIO °C

MES: MARZO

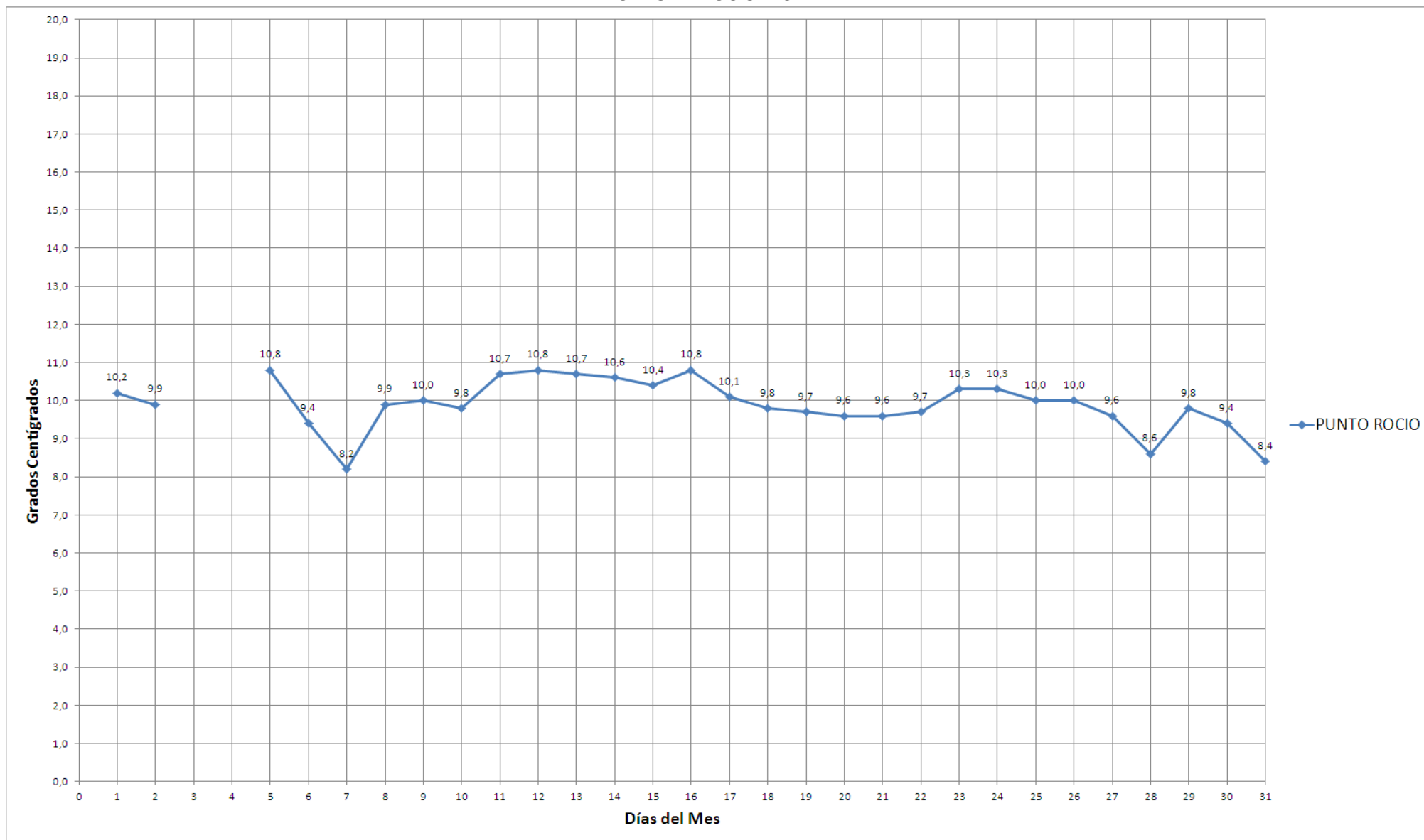



ESCUELA SUPERIOR PÒLTECNICA DE CHIMBORAZO
FACULTAD DE RECURSSOS NATURALES
ESTACION AGROMETEOROLÒGICA



DIAGRAMA N° 5

AÑO: 2014
PRECIPITACIÓN mm

MES: MARZO

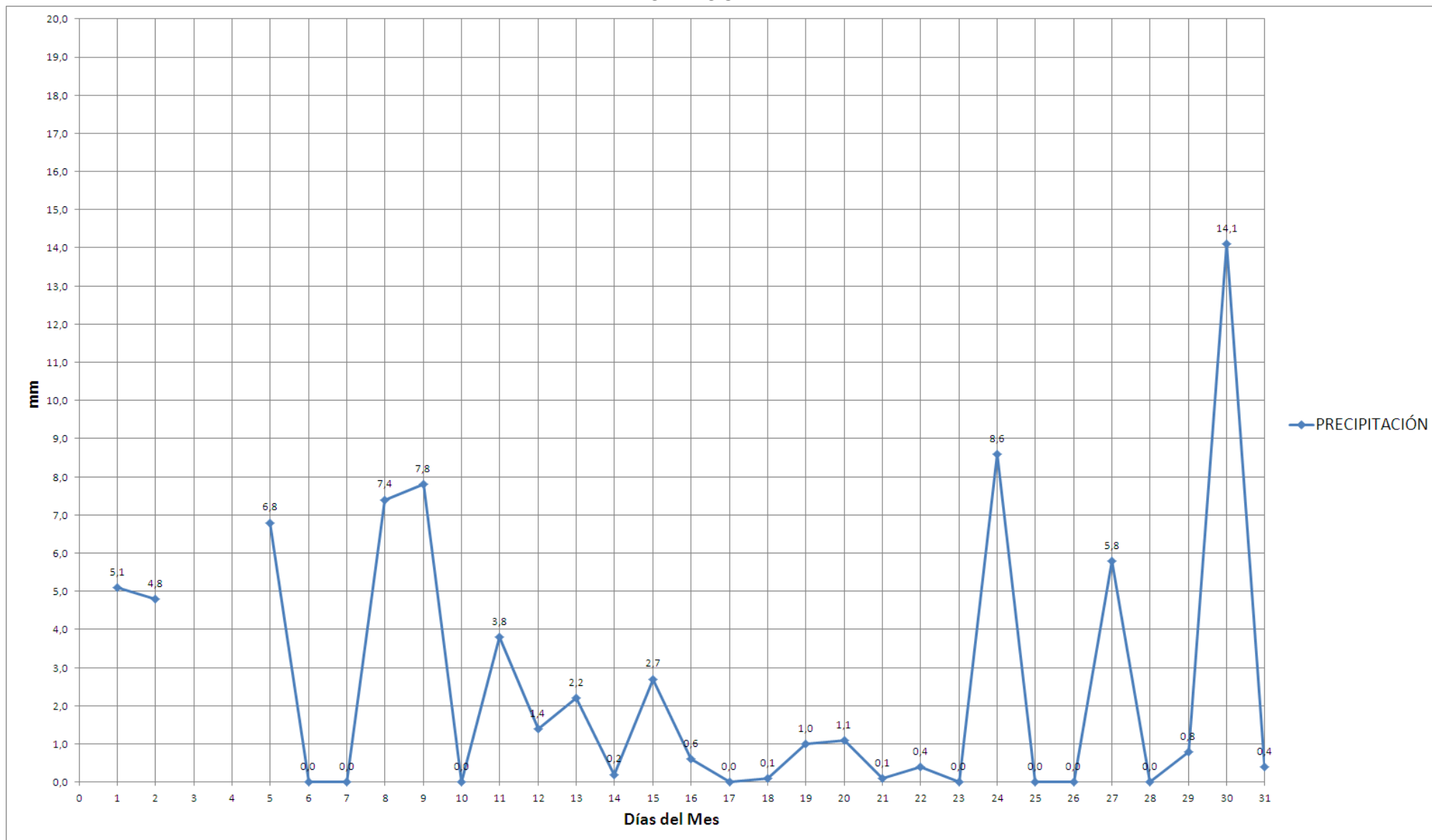



ESCUELA SUPERIOR PÒLTECNICA DE CHIMBORAZO
FACULTAD DE RECURSOS NATURALES
ESTACION AGROMETEOROLÒGICA



DIAGRAMA N° 6

AÑO: 2014
HELIOFANÍA

MES: MARZO

