



**ESCUELA SUPERIOR POLITÉCNICA DE CHIMBORAZO**  
**FACULTAD DE RECURSOS NATURALES**  
**ESTACIÓN AGROMETEOROLÓGICA**  
**BOLETIN MENSUAL**



**AÑO: 2014**

**MES: JUNIO**

FECHA	TEMPERATURA °c			HUMEDAD RELATIVA %			TENSIÓN VAPOR	PUNTO ROCIO	PRECIPITACIÓN	HELIOFANÍA		VIENTO		PRESIÓN ATM.
	Media	Máxima	Mínima	Media	Máxima	Mínima	mlb	°c	mm	Horas	%	Dirección	Velocidad m/s	mm hg
1	12,4	17,3	10,6	79,5	91,0	53,0	12,6	10,2	10,7	1,0	8,0	SE	1,3	547,8
2	13,0	17,6	9,6	71,8	94,0	42,0	12,5	10,3	3,5	1,9	16,0	SE	1,0	547,9
3	13,4	20,2	9,8	68,7	91,0	33,0	12,9	10,8	0,4	5,5	46,0	SE	2,5	547,6
4	13,5	20,1	10,0	67,9	92,0	37,0	12,4	10,1	0,6	5,5	46,0	SE	2,5	547,7
5	13,2	20,0	9,4	68,5	91,0	34,0	12,6	10,3	1,2	4,0	33,0	SE	1,8	547,1
6	12,3	17,0	8,6	73,4	90,0	47,0	12,4	10,1	0,5	0,6	5,0	SE	2,0	547,5
7	12,6			70,6	93,0	37,0								
8	13,1			66,3	92,0	31,0								
9	12,1	18,7	7,0	61,5	87,0	31,0	11,2	8,6	1,0	2,7	22,0	E	2,4	548,3
10	12,5	18,1	9,8	66,8	92,0	32,0	12,0	9,7	7,5	2,5	21,0	SE	1,0	548,6
11	12,9	20,2	8,2	64,1	91,0	30,0	11,3	8,8	0,0	4,4	37,0	SE - NE	3,0	548,6
12	13,8	22,0	7,0	59,0	91,0	23,0	11,7	9,2	0,0	7,5	62,0	SE	1,8	548,7
13	14,0	21,7	10,0	63,8	93,0	23,0	12,4	10,1	0,4	6,7	56,0	NE	2,7	548,1
14	12,8	21,7	9,8	68,5	92,0	32,0	12,1	9,8	2,0	2,7	22,0	SE	2,8	548,5
15	11,5	17,3	8,9	64,9	93,0	25,0	11,0	8,3	0,4	5,9	49,0	SE	2,0	548,8
16	11,7	19,7	4,2	54,9	92,0	19,0	9,0	5,4	0,0	10,4	87,0	SE	2,0	548,6
17	11,1	19,3	3,3	63,5	90,0	30,0	9,8	6,6	0,0	7,5	62,0	SE	2,6	548,7
18	11,4	19,2	8,4	65,8	91,0	28,0	10,3	7,3	0,0	6,7	56,0	SE	4,0	549,5
19	10,6	17,7	8,0	65,1	86,0	33,0	10,0	7,0	0,0	4,7	39,0	SE	2,8	550,3
20	10,9	18,2	6,5	63,9	87,0	31,0	10,2	7,2	0,0	5,8	48,0	SE	1,3	549,6
21	12,9	20,4	8,5	60,3	90,0	23,0	10,5	7,7	0,0	6,7	56,0	SE	1,8	548,8
22	12,5	20,9	6,8	62,9	92,0	28,0	11,0	8,2	0,0	4,0	33,0	SE	3,5	548,9
23	12,7	19,8	7,6	63,0	93,0	30,0	11,8	9,3	0,0	3,0	25,0	S - SE	2,4	548,6
24	12,7	20,2	7,2	68,3	91,0	26,0	11,0	8,4	0,3	5,0	42,0	SE	2,6	548,9
25	13,0	20,0	9,6	70,3	92,0	27,0	11,3	8,8	7,0	4,7	39,0	SE	0,8	549,2
26	12,7	20,0	9,2	67,0	92,0	25,0	11,2	8,7	2,0	5,1	42,0	SE	2,0	548,6
27	12,1	18,8	6,8	62,1	92,0	24,0	9,9	6,8	0,0	4,3	36,0	SE	2,0	548,9
28	12,9	20,6	8,3	59,1	88,0	21,0	10,6	7,8	0,0	6,2	52,0	SE	1,8	549,4
29	12,6	20,7	7,9	59,6	90,0	21,0	10,3	7,4	0,0	5,0	42,0	SE	1,5	549,5
30	13,2	21,4	8,0	59,2	88,0	24,0	11,0	8,3	0,5	6,3	52,0	SE	1,8	548,4
31														
SUMA	376,1	548,8	229,0	1960,3	2727,0	900,0	315,0	241,2	38,0	136,3	1134,0	SE	59,7	15361,1
DÍAS DE DATOS	30,0	28,0	28,0	30,0	30,0	30,0	28,0	28,0	28,0	28,0	28,0		28,0	28,0
MEDIA	12,5	19,6	8,2	65,3	90,9	30,0	11,3	8,6		4,9	40,5		2,1	548,6
MÁX. 24 Hs.	14,0	22,0	10,6	79,5	94,0	53,0	12,9	10,8	10,7	10,4	87,0		4,0	550,3
FECHA	13	12	1	1	2	1	3	3	1	16	16		18	19
Nº DE DÍAS	1	1	1	1	1	1	1	1	1	1	1		1	1
MIN. 24 Hs.	10,6	17,0	3,3	54,9	86,0	19,0	9,0	5,4	0,0	0,6	5,0		0,8	547,1
FECHA	19	6	17	16	19	16	16	16	VIARIOS	6	6		25	5
Nº DE DÍAS	1	1	1	1	1	1	1	1	13	1	1		1	1



ESCUELA SUPERIOR PÒLTECNICA DE CHIMBORAZO  
FACULTAD DE RECURSOS NATURALES  
ESTACION AGROMETEOROLÓGICA



DIAGRAMA Nº 1

AÑO: 2014  
TEMPERATURA °C

MES: JUNIO

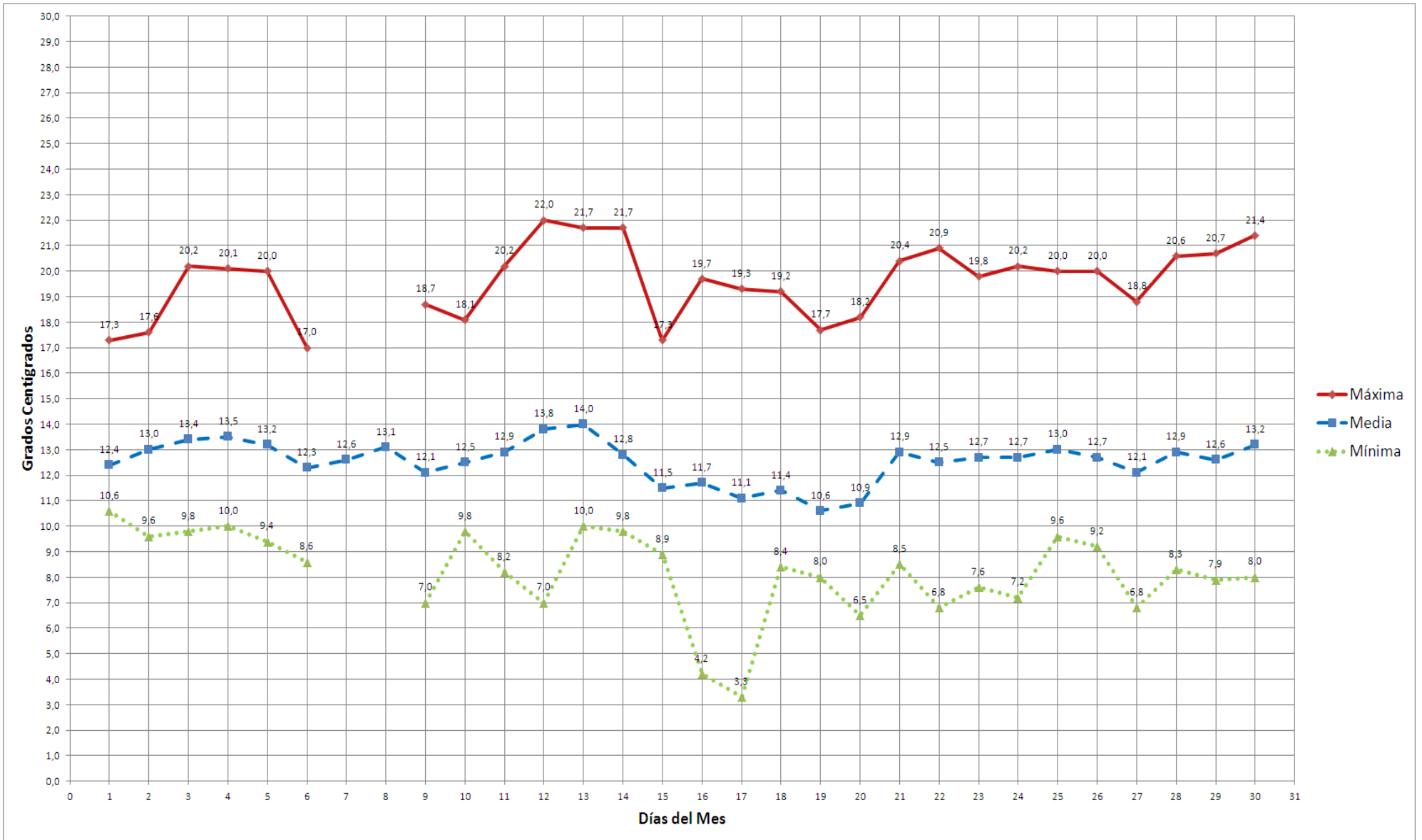



ESCUELA SUPERIOR PÒLTECNICA DE CHIMBORAZO  
FACULTAD DE RECURSOS NATURALES  
ESTACION AGROMETEOROLÓGICA



DIAGRAMA Nº 2

AÑO: 2014  
HUMEDAD RELATIVA %

MES: JUNIO

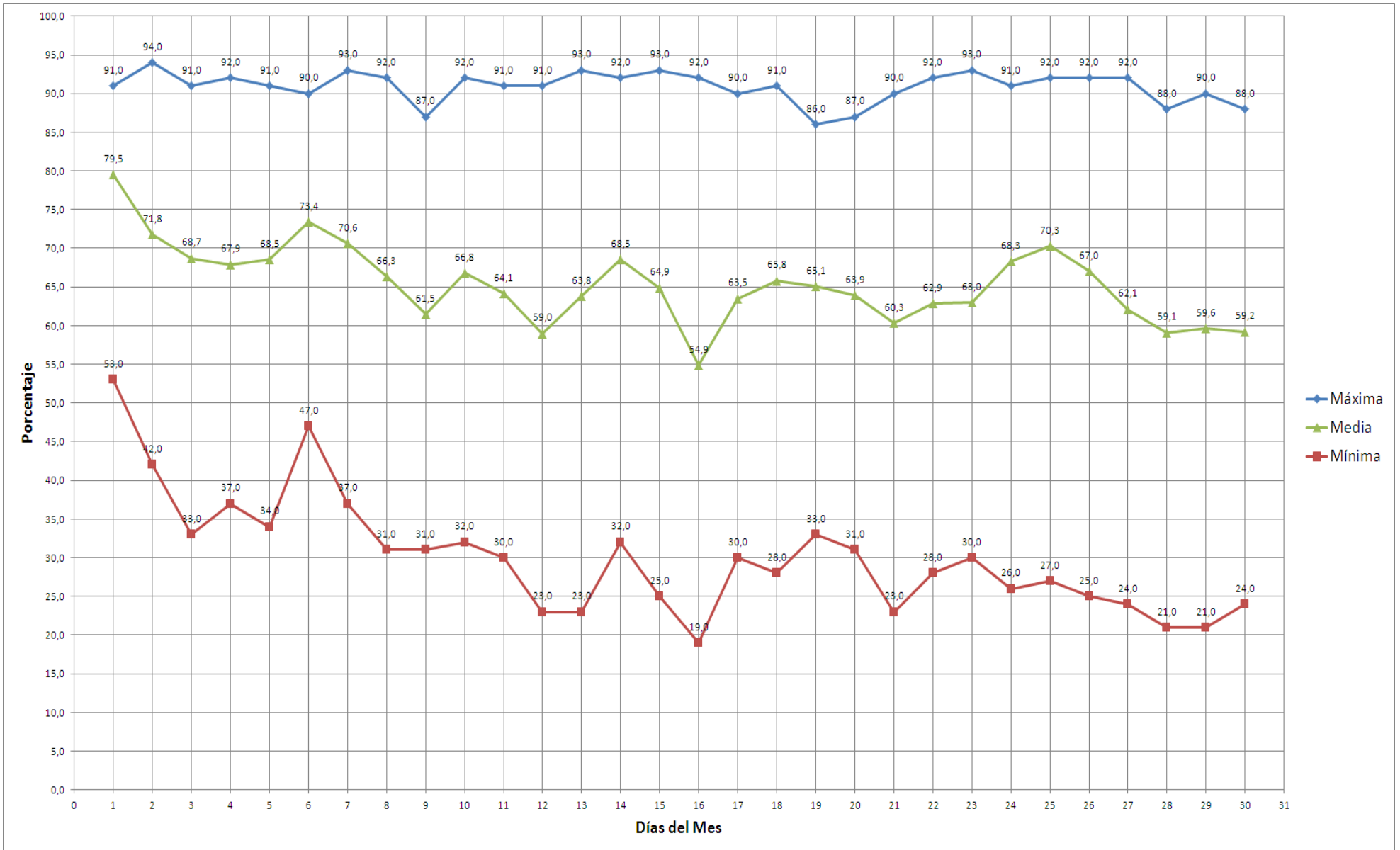



ESCUELA SUPERIOR PÒLTECNICA DE CHIMBORAZO  
FACULTAD DE RECURSSOS NATURALES  
ESTACION AGROMETEOROLÓGICA



DIAGRAMA Nº 3

AÑO: 2014  
TENSIÓN DEL VAPOR mlb

MES: JUNIO

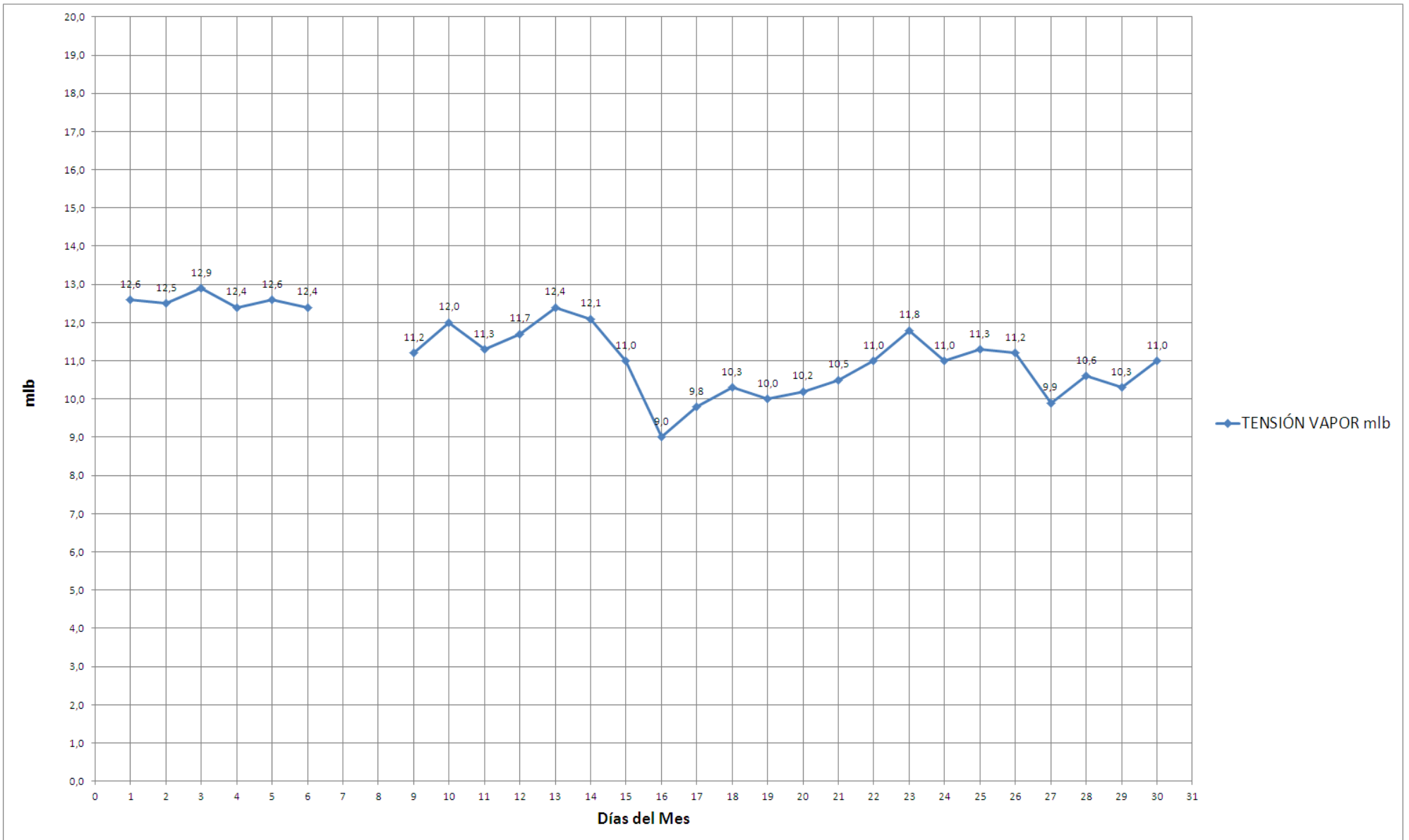



ESCUELA SUPERIOR PÒLTECNICA DE CHIMBORAZO  
FACULTAD DE RECURSOS NATURALES  
ESTACION AGROMETEOROLÓGICA



DIAGRAMA Nº 4

AÑO: 2014  
PUNTO DE ROCIO °C

MES: JUNIO

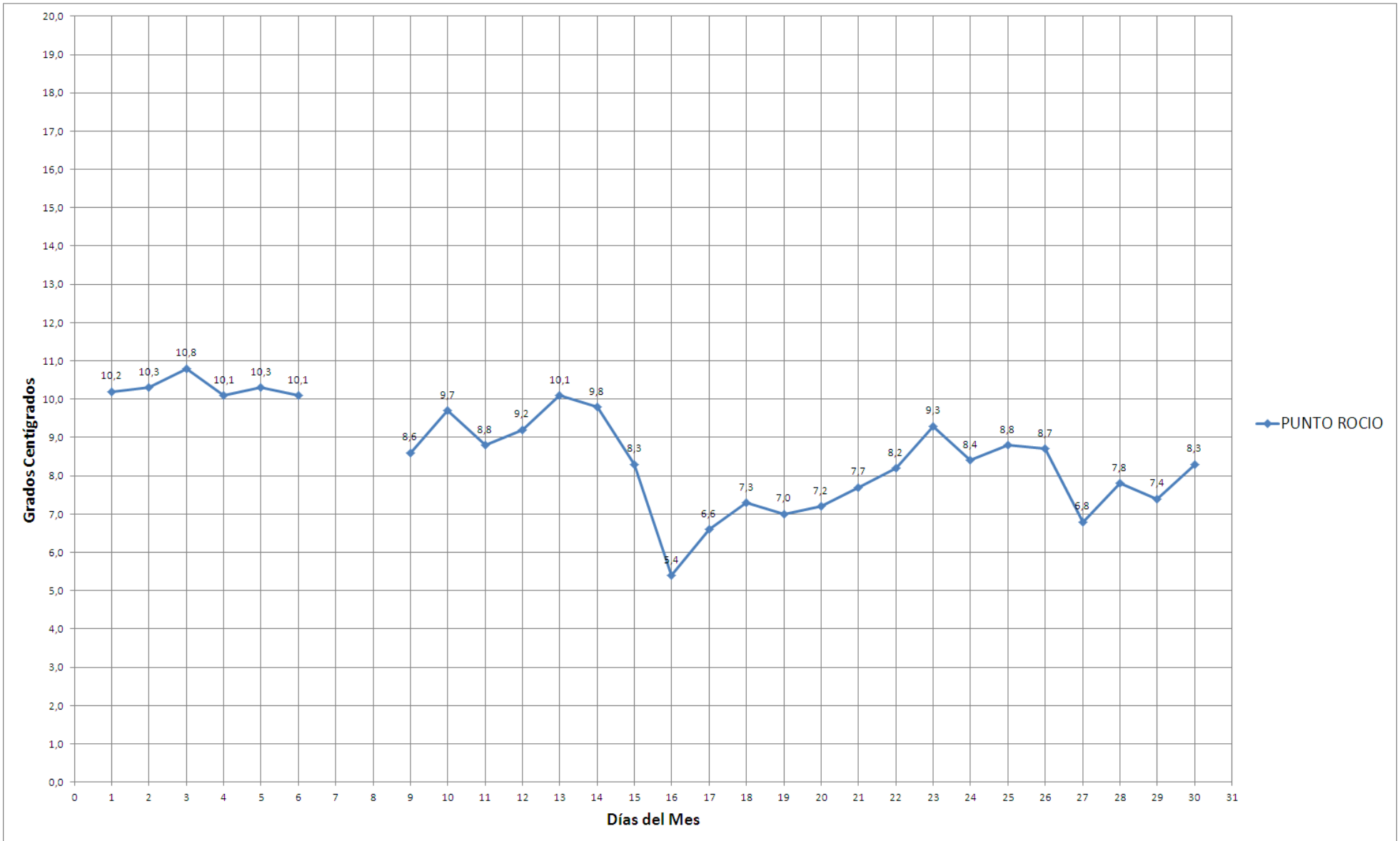



ESCUELA SUPERIOR PÒLTECNICA DE CHIMBORAZO  
FACULTAD DE RECURSOS NATURALES  
ESTACION AGROMETEOROLÓGICA



DIAGRAMA Nº 5

AÑO: 2014  
PRECIPITACIÓN mm

MES: JUNIO

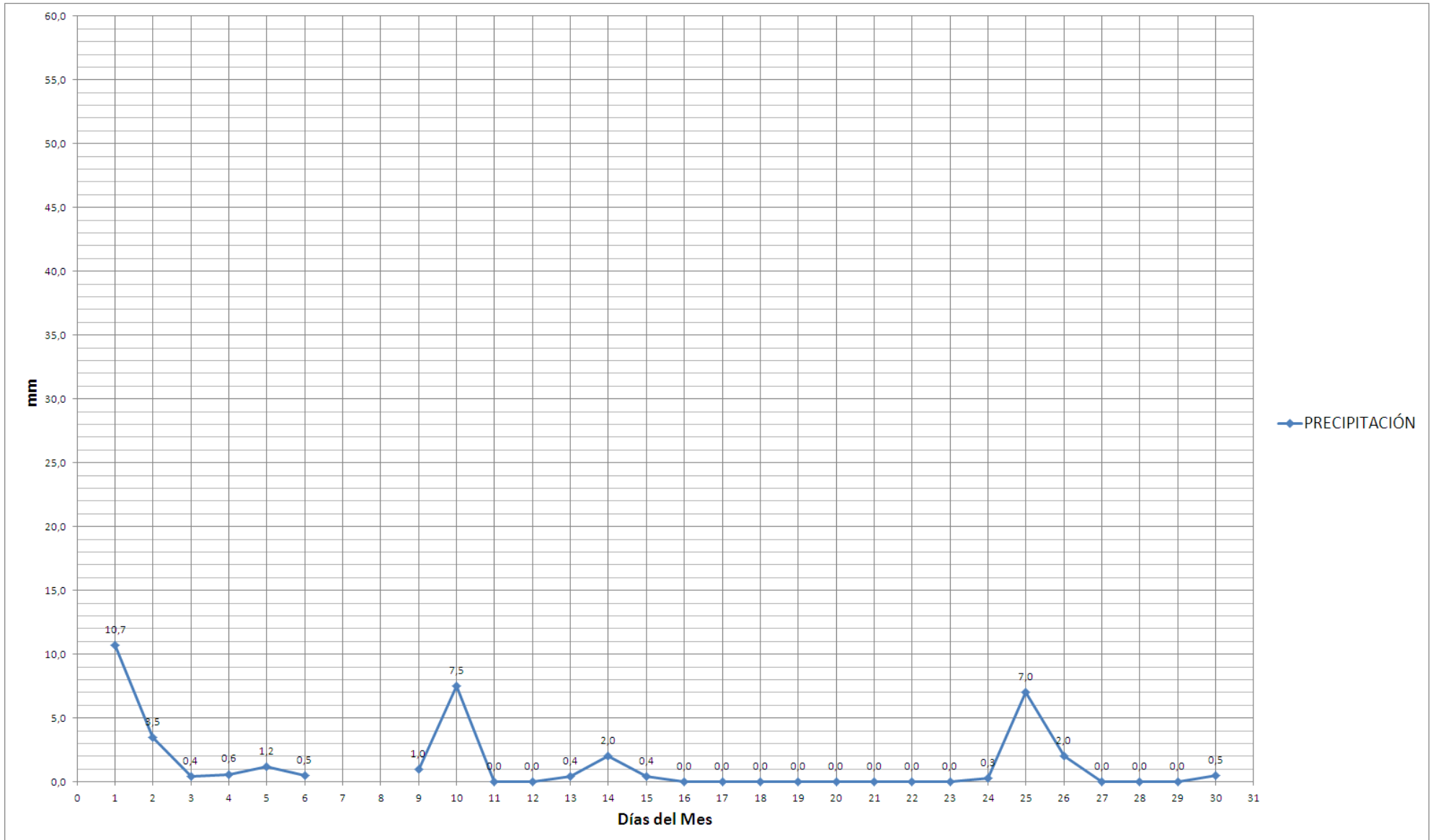



ESCUELA SUPERIOR PÒLTECNICA DE CHIMBORAZO  
FACULTAD DE RECURSOS NATURALES  
ESTACION AGROMETEOROLÓGICA



DIAGRAMA Nº 6

AÑO: 2014  
HELIOFANÍA

MES: JUNIO

